

認知症のご相談は、東区いきいき支援センターへ…

認知症初期集中支援チーム



がサポートします!



認知症初期集中支援チームとは

認知症サポート医、医療・介護の専門職(保健師・看護師・社会福祉士等)で構成しています。

チーム員が、認知症のある方又はその疑いがある方やご家族を訪問し、認知症についての困りごとや心配なことの相談に応じます。

その上で、概ね6ヶ月を目途に適切な医療や介護サービス利用に繋げるための初期支援を集中的に行ないます。

対象となる方

40歳以上の自宅で生活している認知症のある方や認知症が疑われる方で

- ① 認知症の診断を受けていない方
- ② 継続的に医療機関に受診できていない方
- ③ 介護サービスを中断したり、利用がなかなか始められない方
- ④ 医療や介護サービスを受けているが、介護や対応が困難な方

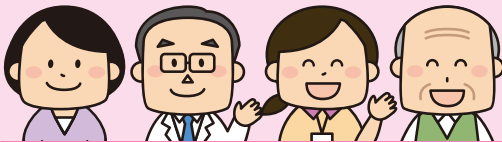

支援の流れ

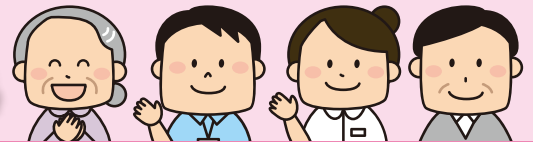

相談

電話や窓口にてご相談ください



家庭訪問

専門チームがご自宅に訪問します



専門チームのサポート

- 認知症の症状にあったアドバイス
- 必要に応じて専門医療機関への受診の促しや調整
- 介護サービス等へのつなぎ

専門チームのサポート終了

関係する機関へ引継ぎをします



連絡先

名古屋市東区いきいき支援センター

本センター

名古屋市東区泉二丁目28番5号 高岳げんき館(東区在宅サービスセンター)

電話: 932-8236 FAX: 932-9311

分室

名古屋市東区矢田四丁目5番11号 レジデンスアロー1階

電話: 711-6333 FAX: 711-6313





あれ?もしかして... 認知症かも!?



認知症には早期発見・早期対応により、症状の進行を遅らせることができます。その始まりの症状を見逃さず、「認知症かな?」と気づくことが大切です。

以下のチェックリストの項目に3つ以上該当する方は、いきいき支援センターやかかりつけ医などにご相談ください。

出典／愛知県・国立研究開発法人 国立長寿医療研究センター発行「認知症チェックリスト」

13	12	11	10	9	8	7	6	5	4	3	2	1
夜中に急に起きだして騒いだ	複雑なテレビドラマが理解できない	蛇口・ガス栓の締め忘れ、火の用心ができなくなった	ささいなことで怒りっぽくなった	財布などを盗まれたという	慣れた所で道に迷った	時間や場所の感覚が不確かになった	日課をしなくなった	だらしくなくなった	以前はあった関心や興味が失われた	置き忘れやしまい忘れが目立ってきた	物の名前が出てこなくなった	同じことを言ったり聞いたりする
<input type="checkbox"/>	<input type="checkbox"/>	<input type="checkbox"/>	<input type="checkbox"/>	<input type="checkbox"/>	<input type="checkbox"/>	<input type="checkbox"/>	<input type="checkbox"/>	<input type="checkbox"/>	<input type="checkbox"/>	<input type="checkbox"/>	<input type="checkbox"/>	<input type="checkbox"/>

※この認知症チェック項目は、あくまでも目安です。認知症の診断をするものではありません。

認知症チェックリスト

連絡先

名古屋市東区いきいき支援センター

本センター

名古屋市東区泉二丁目28番5号 高岳げんき館(東区在宅サービスセンター)
電話: 932-8236 FAX: 932-9311

分室

名古屋市東区矢田四丁目5番11号 レジデンスアロー1階
電話: 711-6333 FAX: 711-6313

